医療法人社団緑のこころ
南平山の上クリニック

訪問診療
（２４時間３６５日対応）

診療内容

内科・外科・消化器内科・ペインクリニック
訪問診療・往診（保険診療）
居宅療養管理指導（介護保険）

院 長 プロフィール

【 氏名】
八幡　憲喜（ やはた　けんき）
【 出身大学】
東京医科歯科大学医学部（ 昭和５９年卒 ）
【 経歴】
東京健生病院　外科勤務
木古内町国民健康保険病院　副院長
南平山の上クリニック開院
（ 平成１８年8 月）
【 専門科目】
内科、消化器内科、外科、心療内科、ペインクリニック
【 格言】
無の無

～ 理　念 ～

ー家にいることは自分の中にいること
家で生きることは自分の心のままに生きること
家に戻ることは自分に戻ること－
その人がその人でいられる日々を少しでも長く支援してゆきたいと思います。

地域の皆様の生涯主治医として住み慣れた環境で「 安心」して自分らしく生活できるよう、訪問診療を通じて、療養のサポートさせていただきます。

濵口Dr プロフィール

【 氏名】

濵口　昌明（ はまぐち　まさあき）

【 出身大学】

東京医科歯科大学　医学部卒

【 専門科目】

救急

【 格言】

七転び八起き

【 ひと言】

皆さんが自宅で穏やかに過ごす為の
お手伝いができればと思います。
派手なことはやらず、地道に。
皆さん頑張りましょう。

在宅スタッフ

私たちがお手伝いします！

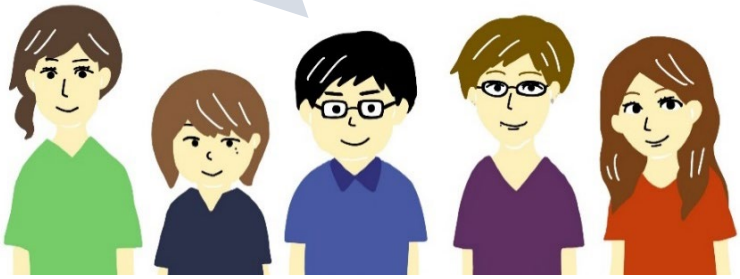

医師	常勤　２名
看護師	常勤　２名
ソーシャルワーカー	常勤　１名
事務	常勤　２名

※令和１ 年８ 月現在

当院の特長

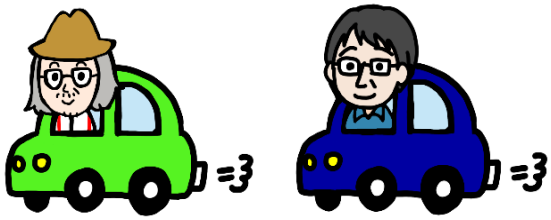

1 契約患者様専用ホットライン

定期的な訪問診療契約を結んだ患者様に専用ホットラインをご用意し、
２４時間３６５日のオンコール体制をとっております。
（ご契約時に番号をお教えいたします）

2 主治医制

常勤医師2名が皆様一人一人それぞれの主治医となります。

主治医制をとる事で、患者様・ご家族様との信頼関係がつくりやすく、

相談等もしやすい環境作りの目的もあります。

主治医制にする事で、最適な在宅医療が送れるような体制を

築いています。

3 ソーシャルワーカー（相談員）による支援

常勤のソーシャルワーカー1名が在席し、皆様の抱える経済的、
心理的、社会的問題のへの対応やご調整等をさせていただきます。
また、入院が必要になった場合等は、医療機関への調整も行います。

4 訪問看護の実施

訪問看護ステーションを利用されていない方が、体調不良で緊急を
を要する場合に、医師の指示の基、当院常勤の看護師がご自宅に訪問し、
適切な対応を致します。

訪問診療

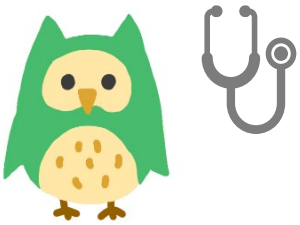

１．通院することが困難な方に定期的に自宅（施設）へ訪問し、
　診療を行います。

２．病院から退院した後の健康管理・医療的なケアが必要な方、
一人暮らし又は、日中独居で、具合が悪くなった時に
不安を感じている方の訪問診療も行います。

３．夜間・休日も３６５日２４時間のオンコール体制をとっているので、
必要に応じて緊急往診致します。

４．オンコール時は、状況に応じて病院への救急搬送、緊急往診等の
対応を致します。

５．血液検査・尿検査・心電図検査・超音波検査・ホルター型心電図検査は、
ご自宅（施設）で受けることが出来ます。
患者様の健康に沿って検査を行います。

６．当院では、外来診療も行なっているので、胃カメラ・レントゲンの
検査は、外来に来ていただき、検査をする事が出来ます。

７．ＣＴ・ＭＲＩなどの精密検査が必要な場合は、他医療機関へ紹介し、
適切に対応致します。

サービス内容

- 中心静脈栄養管理
- 気管切開されている方の管理
- 胃ろうの管理
- 在宅酸素療法
- 腹水・胸水穿刺
- 尿検査や血液検査
- 疼痛コントロール
- その他（応相談）

訪問看護

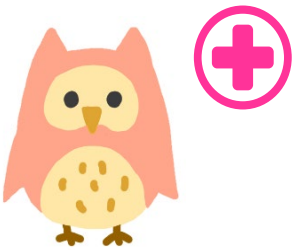

原則、当院の医師が訪問診療を行っている方で、訪問看護ステーションとの契約がない方に対して、当クリニックの看護師がご自宅にお伺いし、医師の指示のもと、病状を観察し、医療的な処置を行います。
また、医師の指示があった場合、もしくは、定期的な採血検査を必要とする方に対してご自宅にお伺いし、採血等を行います。
年に1回の市の健康診断を希望される方にも、採血検査、心電図検査、尿検査等の検査はご自宅で行えます。
（レントゲンを希望される方は当クリニックの外来での対応になります）

ソーシャルワーカー

ソーシャルワーカーは社会福祉の専門家として、患者様やご家族様の方々の抱える様々な問題（社会的・経済的・心理的な困りごと）の電話相談や面談等により問題解決のお手伝いをさせていただきます。

具体的には

◎医療機関への受診や入院・退院、そして転院先についてのご相談
◎病気や障害に伴う不安、学校や仕事、家庭生活での困りごとなどのご相談
◎介護保険をはじめ社会福祉制度についての情報提供やそのご相談
◎入院や外来など療養中に生じる医療費や生活費など、経済的な問題のご相談
◎就労支援等をはじめとした社会復帰支援のお手伝い
◎他職種連携による地域活動（アウトリーチ）

など、多岐にわたる問題を一緒に解決できるまでお手伝いをさせていただきます。

訪問診療までの流れ

入院中の病院（ 入院中の方）・ ケアマネージャー様・ ご家族様より
ご依頼を頂き、患者様の情報をお伺い致します。

↓

入院中の病院 ・ かかりつけ医に診療情報提供書を作成して
頂きます。

↓

ご家族様と面談日を調整し、当クリニックのソーシャルワーカーが
訪問先となる自宅へお伺いし、訪問診療のご説明、ご利用料金、
ご契約等のお話をさせて頂きます。

※診療情報提供書、医療保険証、介護保険証、介護保険負担割合証、
その他医療限度額証や、公費の受給者証などがあればご提示して下さい。

※当院では、訪問診療にかかる医療費を口座引落しにさせて頂いております。

↓

面談日にご契約をしていただいた方は、初回訪問日を決めて、
訪問診療開始となります。

ご連絡先

医療法人社団緑のこころ
南平山の上クリニック
〒１９１−００４１　東京都日野市南平８−４−２６
ＴＥＬ：０４２−５１３−９８８８　ＦＡＸ：０４２−５０６−９５５２
受付時間　９：００～１８：００　日祝祭日休診
（ 水・ 木・ 土のみ９：００～１３：００）

南平山の上クリニック訪問対応地域

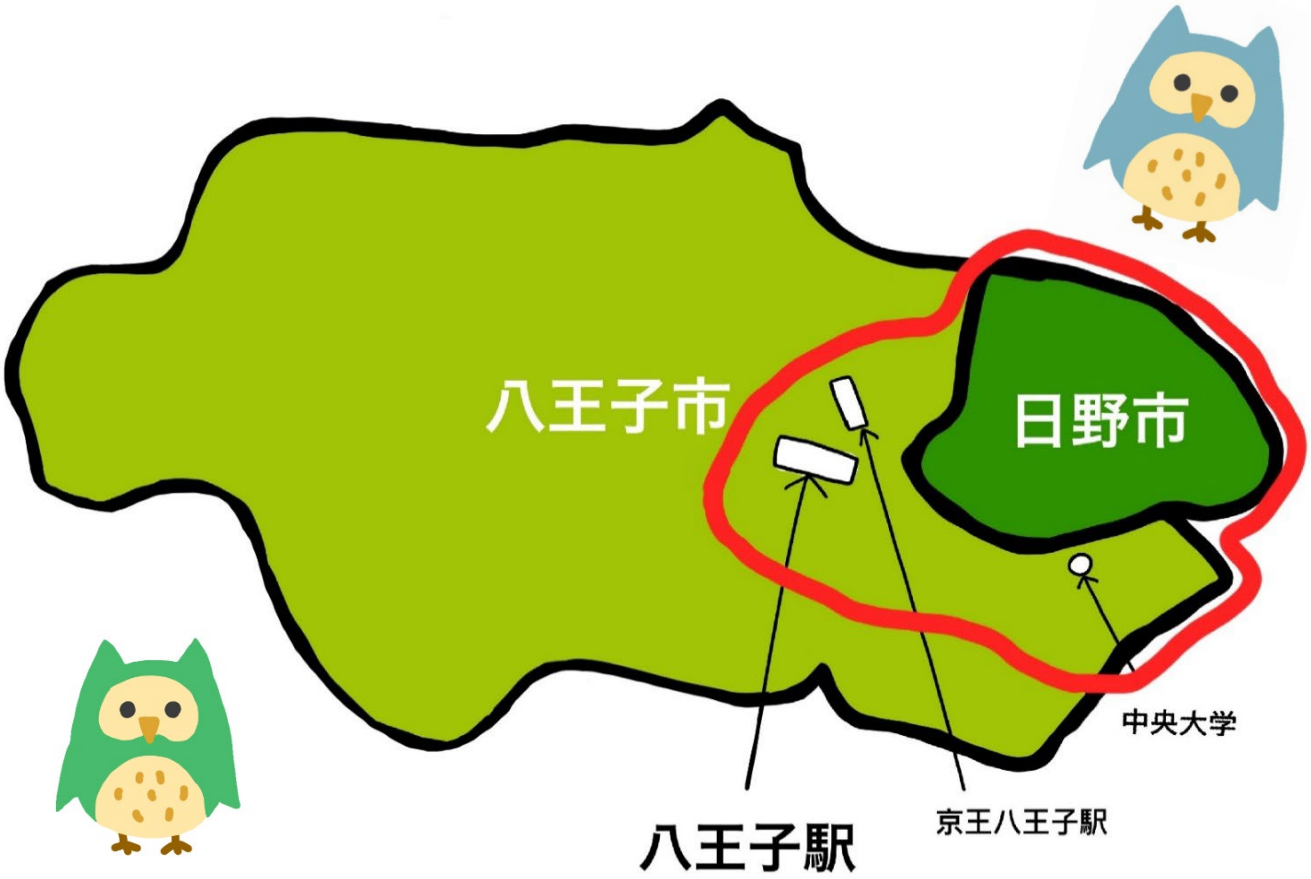

【 訪問範囲】

・ 日野市全域

・ 八王子市の一部

大塚、東中野、南陽台、長沼町、絹ヶ丘、打越町、北野台、大和田町、下柚木1丁目
北野町、高倉町、明神町、新町、子安町、元横山町、横山町、田町、旭町、東町
中町、三崎町、天神町、南新町、小門町、八幡町、本郷町、平岡町、本町
大横町、八木町、追分町
（ 片倉町、元本郷町、万町　要相談）

〇赤の円内（ 概ね対応可能）

※上記の範囲外でも対応できる場合がある為、お気軽にご相談下さい。

訪問診療ご利用料金

【 医療保険（ 訪問診療料等）】（ 交通費込み）

医療保険の負担割合	訪問診療を行う回数	患者様の状態	料　金
１割	月に2 回	管理の必要な方※1	１７，２７０円／月
		上記以外の方	６，４１０円／月
	月に1 回	—	３，８８０円／月
２割	月に2 回	管理の必要な方※1	１８，６００円／月
		上記以外の方	１２，２４０円／月
	月に1 回	—	７，４７０円／月
３割	月に2 回	管理の必要な方※1	５０，６１０円／月
		上記以外の方	１８，０５０円／月
	月に1 回	—	１１，０５０円／月

※1“ 在宅酸素療法”“ 気管切開”“ 尿道バルーンカテーテル”で算定した時の料金で
　算出しています。

※“ 管理の必要な方”とは、在宅酸素療法、中心静脈栄養、気管切開されている方など、
　機材、材料等の管理が必要な状態の方です。

※緊急往診は、上記料金以外に別途掛かります。（ 往診時間等によって料金が異なります）

※1 回 ３００円の交通費が発生します。

【 介護保険（ 居宅管理指導費）】

介護保険の負担割合	訪問診を行う回数	料　金
１割	月に2 回	５９６円／月
	月に1 回	２９８円／月
２割	月に2 回	１，１９２円／月
	月に1 回	５９６円／月
３割	月に2 回	１，７８８円／月
	月に1 回	８９４円／月

※医療保険（ 交通費込）　＋ 介護保険 ＝ １月分の自己負担額 となります。

※ご利用料金は在宅（ １名）の診療費になります。

※限度額認定証、公費の受給者証などをお持ちの方は、上記料金と異なる場合があります。

お待ちしています！